

Декларация 3-НДФЛ:

заполнить

легко и просто



Пошаговая «инструкция» по заполнению декларации по форме «3-НДФЛ»

(с помощью программного обеспечения, расположенного на сайте
www.nalog.ru)

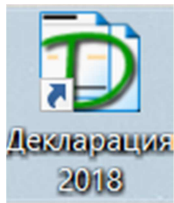

Открываем программу «Декларация»

1. На вкладке **«Задание условий»** набираем код инспекции – **2511**
(Межрайонная инспекция Федеральной налоговой службы России №9 по Приморскому краю)

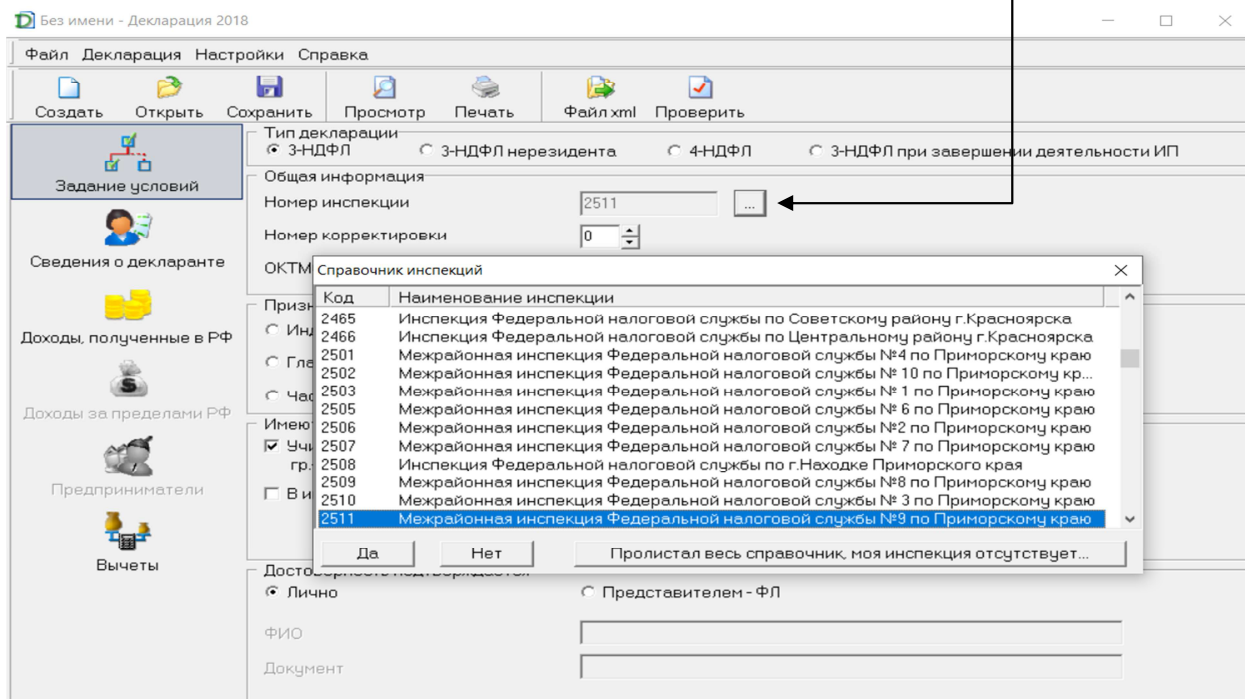

2. На этой же вкладке, заполняем поле **«ОКТМО»**
(Коды **«ОКТМО»** приведены в таблице ниже)

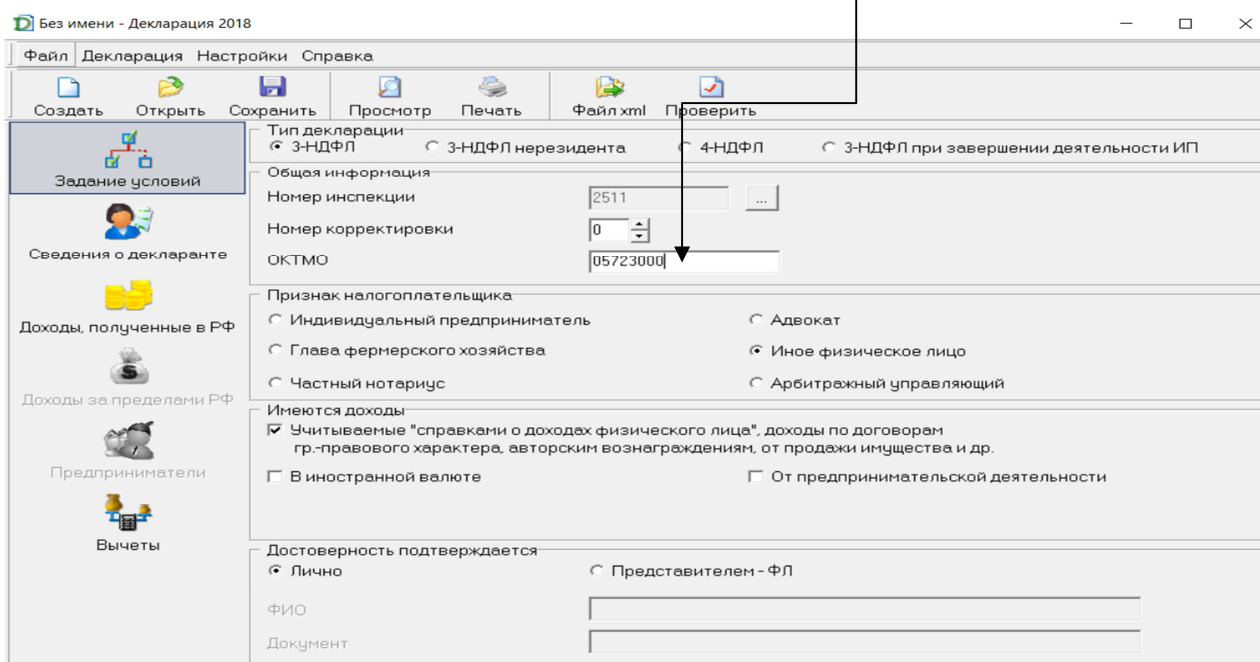

Коды «ОКТМО»
(Межрайонной ИФНС России №9 по Приморскому краю):

Наименование муниципального образования	код ОКТМО
Уссурийский городской округ	05723000
Октябрьский муниципальный район:	
Городское поселение Липовецкое муниципальное образование	05626154
Сельское поселение Покровское муниципальное образование	05626410
Межселенные территории Октябрьского муниципального района, находящиеся вне границ городских и сельских поселений	05626701
Пограничный муниципальный район:	
Сельское поселение Жариковское муниципальное образование	05632410
Городское поселение Пограничное муниципальное образование	05632151
Сельское поселение Сергеевское муниципальное образование	05632416
Михайловский муниципальный район:	
Сельское поселение Григорьевское муниципальное образование	05620406
Сельское поселение Ивановское муниципальное образование	05620408
Сельское поселение Кремовское муниципальное образование	05620410
Сельское поселение Михайловское муниципальное образование	05620419
Городское поселение Новошахтинское муниципальное образование	05620154
Сельское поселение Осиновское муниципальное образование	05620425
Сельское поселение Сунятсенское муниципальное образование	05620428

3. На вкладке «Сведения о декларанте» заполняем все поля, согласно паспортных данных:

Ф.И.О.
Фамилия: ИВАНОВ
Имя: ИВАН
Отчество: ИВАНОВИЧ
ИНН: 251102561029
Дата рождения: 01.01.1960
Место рождения: Г. УССУРИЙСК ПРИМОРСКИЙ КРАЙ

Данные о гражданстве
Код страны: 643 РОССИЯ

Сведения о документе, удостоверяющем личность
Вид документа: Паспорт гражданина РФ
Серия и номер: 05 02 255555
Дата выдачи: 01.03.2002
Кем выдан: ОУФМС РОССИИ ПО ПРИМОРСКОМУ ЕРАЮ УГО
Контактный телефон: 89240001000

4. На вкладке «Доходы, полученные в РФ» заполняем поля «Источники выплат» (Наименование источника выплаты: организация или индивидуальный предприниматель, с указанием ИНН, КПП(только у организации), ОКТМО).

Источники выплат
ООО "МЕТЕЛИЦА"

Месяц дох...	Код дохода	Сумма
1	2000	5000
2	2000	5000
3	2000	5000
4	2000	5000
5	2000	5000
6	2000	5000
7	2000	5000
8	2000	5000
9	2000	5000
10	2000	5000

Итоговые суммы по источнику выплат
Общая сумма дохода: 60000
Сумма налога удержанная: 7800

Стандартные, социальные и имущественные вычеты, предоставленные налоговым агентом
Код вычета: 126, Сумма выч...: 16800

Авансовые платежи иностранца
Сумма фиксированных платежей: 0

Источники выплаты (Dialog Box):
Наименование источника выплаты: ООО "МЕТЕЛИЦА"
ИНН: 2511007166, КПП: 252501001
ОКТМО: 05723000
 Расчет стандартных вычетов вести по этому источнику
 Источник является инвестиционным товариществом

Заполняем доходы по месяцам, на основании справки о доходах по форме 2-НДФЛ:

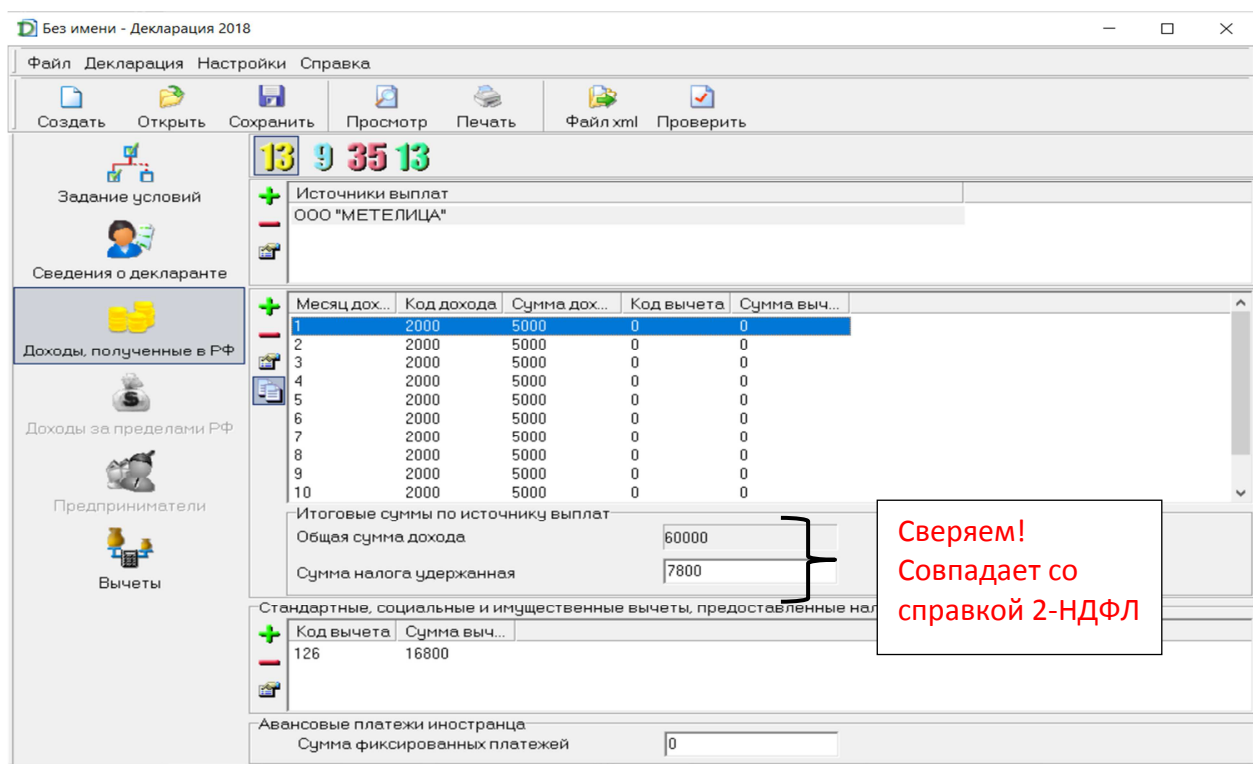
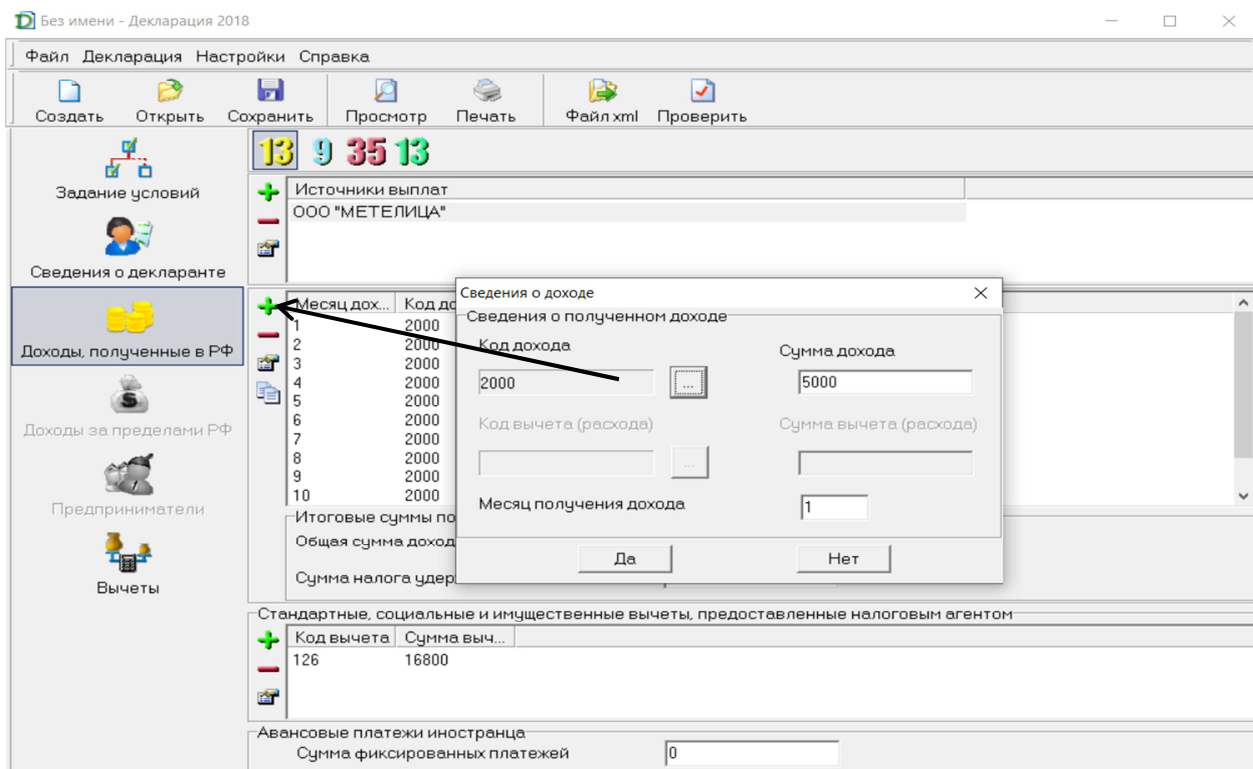

Обращаем Ваше внимание! Поле «Общая сумма дохода» заполняется и суммируется программой автоматически. Поле «Сумма налога удержанная» заполняются налогоплательщиком самостоятельно.

Заполняем «Стандартные, социальные и имущественные вычеты, на основании справки о доходах по форме 2-НДФЛ:

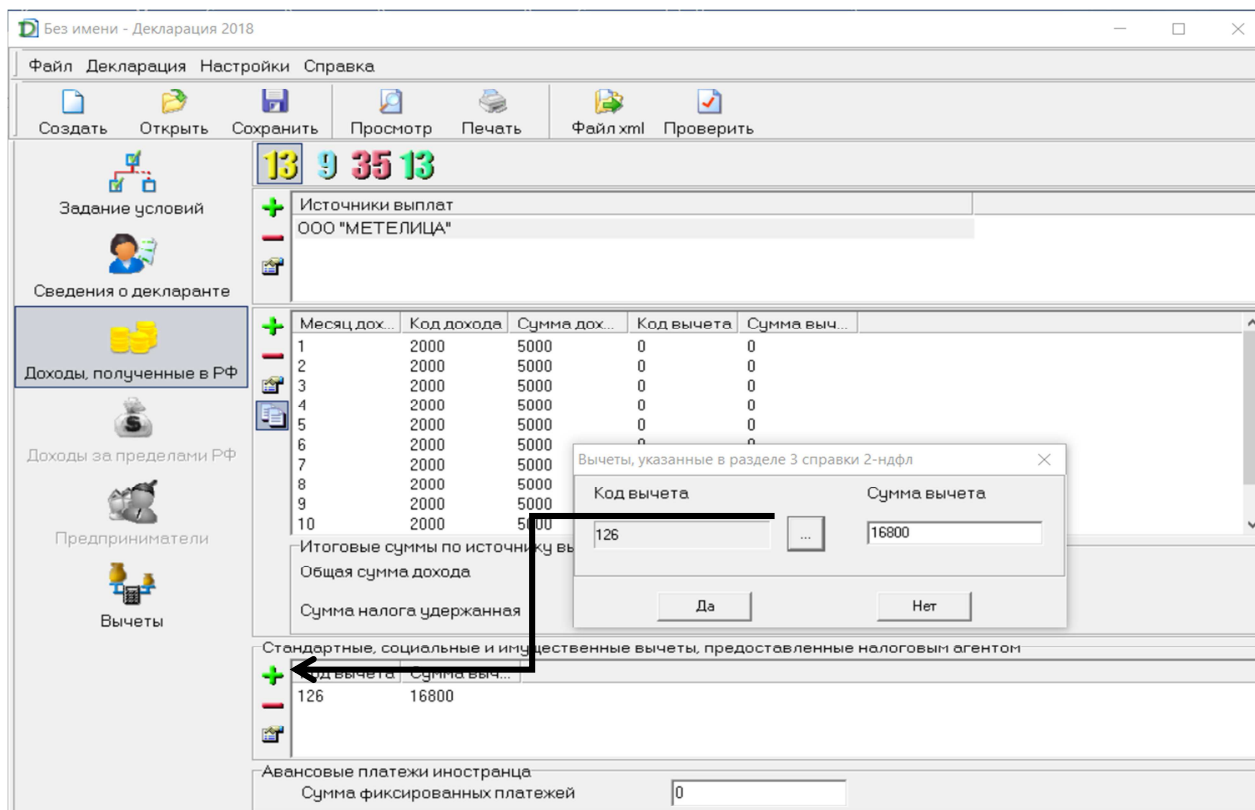

5. В разделе **«Вычеты»**  **Вычеты** заполняются вкладки, в зависимости от цели подачи декларации:

- **«Стандартные налоговые вычеты»:** 

Заполняется в случае необходимости перерасчета стандартных налоговых вычетов, представленных работодателем.

(Необходимо указать количество несовершеннолетних детей, а также учащихся до 24 лет.)

Без имени - Декларация 2018

Файл Декларация Настройки Справка

Создать Открыть Сохранить Просмотр Печать Файл xml Проверить

Имущественный **Социальные** Стандартные Инвестиционные и убытки по ЦБ

Стандартные налоговые вычеты (коды 104-105,114-149)

Пересчитать стандартные вычеты

Код 104 - 500 в месяц
 Код 105 - 3000 в месяц
 Нет ни 104, ни 105 вычета
 Код менялся

Вычет на ребенка (детей)
 Вычет на ребенка (детей) единственному родителю
 Статус менялся

Количество детей в году не изменялось и составило ребенка (детей)

Количество детей, начиная с 3-го, не изменялось и составило ребенка (детей)

Количество детей-инвалидов в году не изменялось и составило ребенка (детей)

Январь	<input type="text" value="2"/>	<input type="text" value="0"/>	<input type="text" value="0"/>	Апрель	<input type="text" value="2"/>	<input type="text" value="0"/>	<input type="text" value="0"/>	Июль	<input type="text" value="2"/>	<input type="text" value="0"/>	<input type="text" value="0"/>	Октябрь	<input type="text" value="2"/>	<input type="text" value="0"/>	<input type="text" value="0"/>
Февраль	<input type="text" value="2"/>	<input type="text" value="0"/>	<input type="text" value="0"/>	Май	<input type="text" value="2"/>	<input type="text" value="0"/>	<input type="text" value="0"/>	Август	<input type="text" value="2"/>	<input type="text" value="0"/>	<input type="text" value="0"/>	Ноябрь	<input type="text" value="2"/>	<input type="text" value="0"/>	<input type="text" value="0"/>
Март	<input type="text" value="2"/>	<input type="text" value="0"/>	<input type="text" value="0"/>	Июнь	<input type="text" value="2"/>	<input type="text" value="0"/>	<input type="text" value="0"/>	Сентябрь	<input type="text" value="2"/>	<input type="text" value="0"/>	<input type="text" value="0"/>	Декабрь	<input type="text" value="2"/>	<input type="text" value="0"/>	<input type="text" value="0"/>

Доходы/расходы помесячно для предпринимателей

	Доходы	Расходы		Доходы	Расходы
Январь	<input type="checkbox"/>	<input type="text"/>	Июль	<input type="checkbox"/>	<input type="text"/>
Февраль	<input type="checkbox"/>	<input type="text"/>	Август	<input type="checkbox"/>	<input type="text"/>
Март	<input type="checkbox"/>	<input type="text"/>	Сентябрь	<input type="checkbox"/>	<input type="text"/>
Апрель	<input type="checkbox"/>	<input type="text"/>	Октябрь	<input type="checkbox"/>	<input type="text"/>
Май	<input type="checkbox"/>	<input type="text"/>	Ноябрь	<input type="checkbox"/>	<input type="text"/>
Июнь	<input type="checkbox"/>	<input type="text"/>	Декабрь	<input type="checkbox"/>	<input type="text"/>

• **«Социальные налоговые вычеты»**

Заполняется для получения вычета за лечение, обучение, страхование жизни, взносов в пенсионные накопления.

Без имени - Декларация 2018

Файл Декларация Настройки Справка

Создать Открыть Сохранить Просмотр Печать Файл xml Проверить

Имущественный **Социальные** Стандартные Инвестиционные и убытки по ЦБ

Социальные налоговые вычеты

Предоставить социальные налоговые вычеты

Суммы, затраченные на

благотворительность	<input type="text" value="0"/>
свое обучение	<input type="text" value="0"/>
лечение	<input type="text" value="15150"/>
дорогостоящее лечение	<input type="text" value="0"/>
добровольное страхование	<input type="text" value="0"/>
оценка квалификации	<input type="text" value="0"/>

Суммы, уплаченные за обучение детей

Суммы	<input type="text" value="50000"/>
-------	------------------------------------

Договоры добровольного страх. жизни, пенс. страх., негос. пенс. обеспеч. и доп...

• **«Имущественные налоговые вычеты»:**

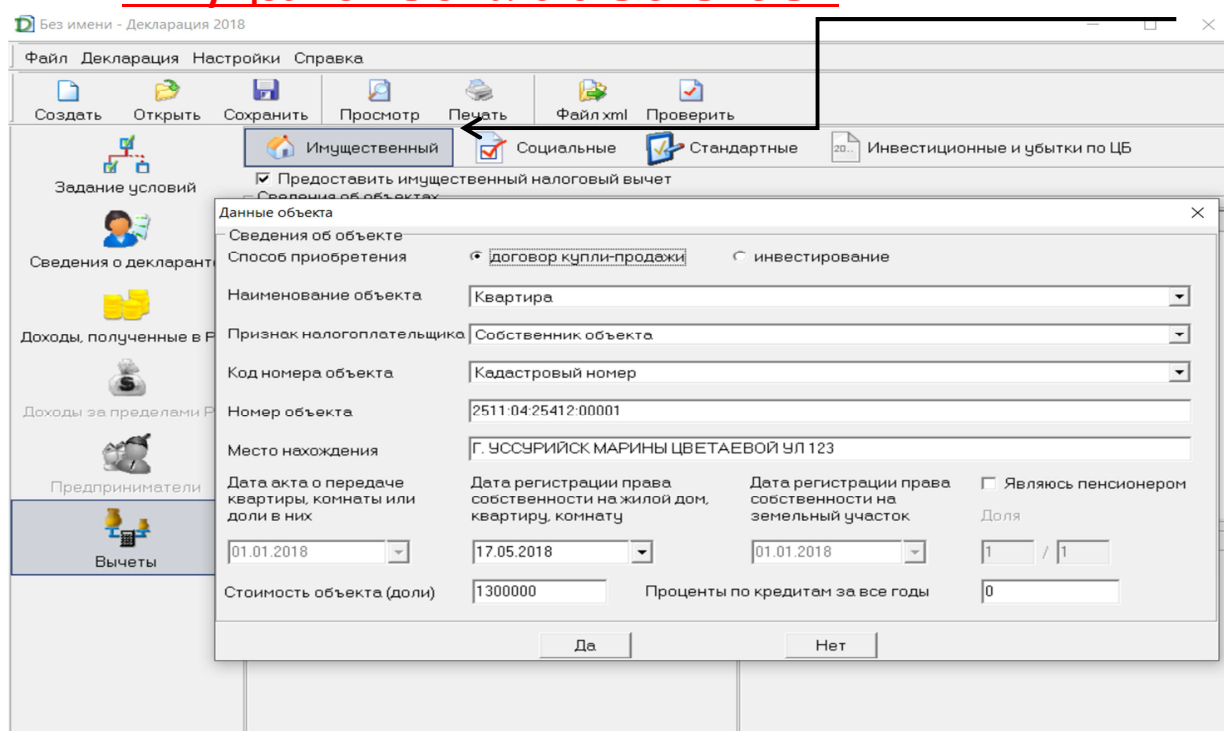

После заполнения полей **«Данные объекта»**, нажимаем **«ДА»** :

6. Заключительным этапом заполнения декларации является проверка декларации:

- необходимо нажать на **кнопку «Проверить»** в верхнем поле

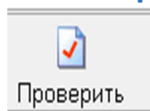

- **просмотр декларации**

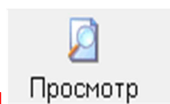

На экране отобразится декларация:



ИНН 251102561029
 Стр. 001

Форма по КНД 1151020
Налоговая декларация по налогу на доходы физических лиц (форма 3-НДФЛ)
 Номер корректировки: 0 Налоговый период (код): 34 Отчетный год: 2018 Представлен в налоговый орган (код): 2511

Сведения о налогоплательщике
 Код страны: 643 Код категории налогоплательщика: 760
 Фамилия: ИВАНОВ
 Имя: ИВАН
 Отчество: ИВАНОВИЧ
 Дата рождения: 01.01.1960 Место рождения: Г. УССУРИЙСК ПРИМОРСКИЙ КРАЙ

Сведения о документе, удостоверяющем личность
 Код вида документа: 21
 Серия и номер: 05 02 255555
 Кем выдан: ОУФМС РОССИИ ПО ПРИМОРСКОМУ ЕРАЮ УГО

Дата выдачи: 01.03.2002
 Код статуса налогоплательщика: 1 (налоговый резидент Российской Федерации)
 Номер контактного телефона: 89240001000

Декларация составлена на 6 страницах с приложением подтверждающих документов или их копий на _____ листах

<p>Достоверность и полноту сведений, указанных в настоящей декларации, подтверждаю: 1 - налогоплательщик 2 - представитель налогоплательщика</p> <p>(Фамилия, имя, отчество) представителя налогоплательщика _____ Подпись _____ Дата _____ Наименование и реквизиты документа, подтверждающего полномочия представителя налогоплательщика _____</p>	<p>Заполняется работником налогового органа Сведения о представлении декларации Данная декларация представлена (код) _____ на _____ страницах с приложением подтверждающих документов или их копий на _____ листах Дата представления декларации _____ Зарегистрирована за № _____ Фамилия, И. О. _____ Подпись _____</p>
--	--

* Отчество указывается при наличии (исключая из всех листов документа)

Далее можно распечатать декларацию, подписать ее и сдать в инспекцию вместе с прилагаемыми документами.

Обратите внимание, декларация представляется по месту жительства налогоплательщика.